

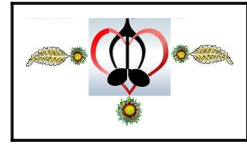

1
-*= VERANO =*-
~~~~~

< Ilusión de vivir >  
"Fox - Samba"

Letra: A. Maldonado  
Música: C. Bernuz

Voz 1 *Vivace*  $\frac{4}{4}$  = 165

3 **INTRO.**

- Voz (Vocal)
- Flauta (Flute)
- Celista (Cello)
- Piano (Piano)
- Piano B (Piano B)
- Batería (Drums)
- Batería 2 (Drums 2)
- C. Bajo (Bass)

*Escenario ideal para el Verano*

Voz 5 6 2 7

Fl.

Cel.

Piano

Piano B

Bat.

Bat. 2

C. Bajo

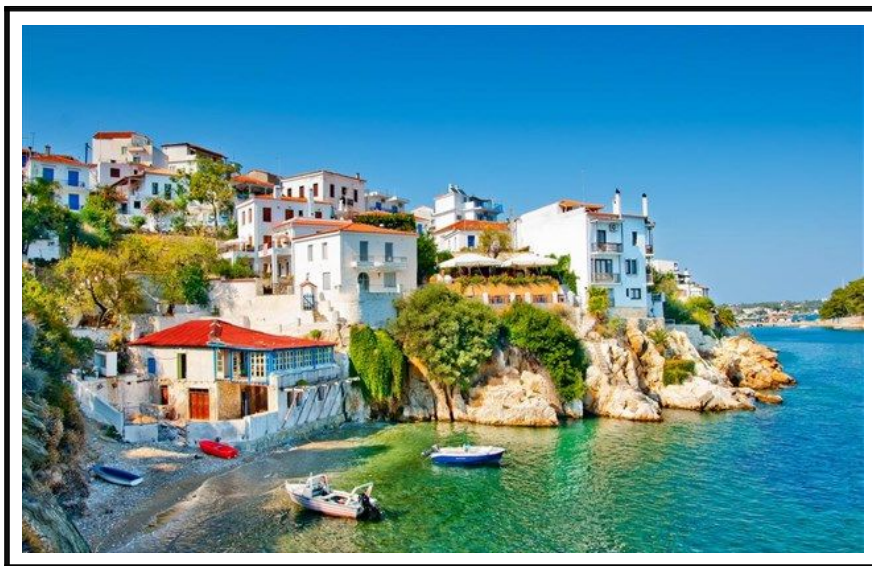

*Skiathos, paraíso de la isla en el corazón del Egeo*

**"EL HOMRE"**  
 <=\*=>

*El hombre  
 es su obra,  
 y lo que crea,  
 concomitancias  
 de  
 su  
 espíritu.*

*Máxima 23-8-04  
 \*\*\*\*\* III-45*

Voz 8 9 3 10

Fl.

Cél.

Piano

Piano B

Bat.

Bat.2

C.Bajo

*Playas de Bangkok y Phuket (Tailandia)*

**FAVORES**  
de la  
**NATURALEZA**  
" Su enseñanza "

*La Naturaleza nos  
brinda  
lo necesario  
para satisfacer  
nuestros deseos:*

*entre ellos  
el "placer";  
más, lo importante,  
está en la enseñanza  
y la finalidad.*

**Pensamiento**  
**16-6-05**  
**\*\*\*\* III-14**

Voz 11 12 4 13 **Voces**

Fl. *Lay lay*

Cel.

Piano

Piano B

Bat.

Bat. 2

C. Bajo

*< Playa de Zlatni Rat, en Croacia >*

*Vista panorámica de la playa  
"Espectacular"*

Voz 14 15 5 16

Fl. lay laylay lay lay lay lay lay lay lay lay lay

Cel.

Piano

Piano B

Bat.

Bat.2

C.Bajo

*Isla Santorini Grecia | Islas Cícladas Griegas*

**¿QUE ES LA VIDA?**  
 <====>

*La vida es un sueño  
 y una ilusión  
 de cosas.  
 que solo tienen valor  
 cuando  
 se  
 realizan*

**Máxima**  
**6-1-06**  
 \*\*\*\*\*I-102

Voz 17 18 6 19

Fl. lay lay lay lay lay lay lay lay lay lay

Cel.

Piano

Piano B

Bat.

Bat. 2

C. Bajo

< Isla de Creta >

"El aire fresco: Creta. Prescripción de Hipócrates como una cura para todo".

Voz 20 21 7 Copla-I 22

Fl. lay lay lay lay lay lay. De nue\_vo lle\_gô el ve\_

Cel.

Piano

Piano B

Bat.

Bat. 2

C. Bajo

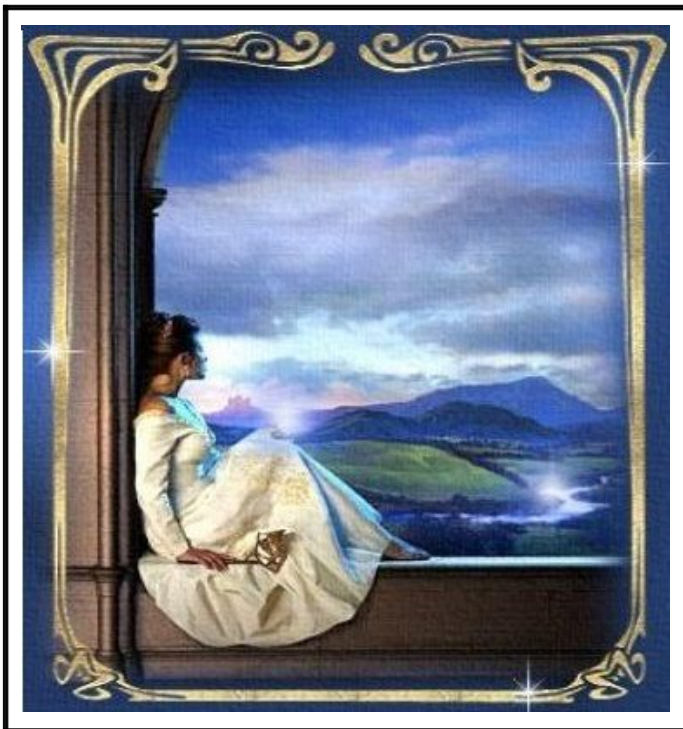

< Idílico Paisaje >  
"Desde la ventana"

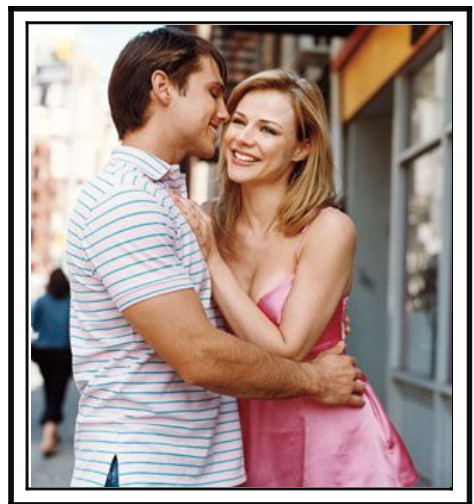

LA ESENCIA DE LA VIDA "EL AMOR"

La esencia  
de la vida  
está  
en la flor  
de las cosas

y en el corazón  
del que ama,  
prendido  
lleva  
su aroma.

Metáfora  
\*\*\*\* II-530

Voz 23 24 25

Fl. ra\_no, de nue\_vo te\_ne mos sol, de

Cel.

Piano

Piano B

Bat.

Bat.2

C.Bajo

< Recreándose en el agua >

< MUSICA E IMAGEN >

"Si la cara es el espejo del alma"  
La "Música y la Imagen" podría ser  
el espejo de los sentimientos.

Siempre que la veamos y la oigamos  
con los ojos del espíritu;  
y del entendimiento...

Frase y  
Metáfora proverbial  
\*\*\*\*\* III-140

Voz 26 27 9 28

nue\_vo co\_ jo tu ma\_ no, de nue\_vo ten\_ go tua\_

Fl.

Cel.

Piano

Piano B

Bat.

Bat.2

C.Bajo

< Caminando por la playa >

**LO IMPORTANTE  
EN EL AMOR**  
*El  
"Entusiasmo"*

*En el campo del amor,  
no es la fantasía  
la que prevalece,  
sino el entusiasmo.*

*Aforismo  
\*\*\*\* 1-22*

Voz 29 30 10 31

Fl. mor. de nue\_ vo co\_ jo tu ma\_ no, de

Cel.

Piano

Piano B

Bat.

Bat. 2

C. Bajo

*¿QUE ES LA VIDA?*

*La vida  
es un sueño  
y una  
ilusión  
de cosas,  
que solo  
tiene valor  
cuando  
se realizan*

*Máxima \*\*\*\*\* I -102*

*< Caminando por la playa en verano >*

Voz 32 33 11 **Estríb.** 34

Fl. nuevo ten\_ go tua\_ mor. Hoy sen\_ ti lá i lu\_ sión de vi\_

Cel.

Piano

Piano B

Bat.

Bat.2

C.Bajo

< La Sirena del lago y "EL AMOR" >

Voz 35 36 12 37

Fl. vir, a tu la\_ do por siem\_ preja\_ mas; pues con\_

Cél.

Piano

Piano B

Bat.

Bat. 2

C. Bajo

Siempre "El Amor"

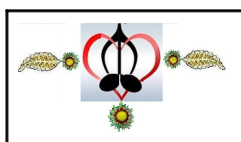

**< INCENTIVOS DEL AMOR >**  
*La curiosidad y la admiración  
 son los grandes aliados del amor.*  
 Máxima \*\*\*\*\* I- 167

Voz 38 39 13 40

ti go mi bien co no ci, el a mor, el a

Fl.

Cel.

Piano

Piano B

Bat.

Bat.2

C.Bajo

**NATURALEZA  
DEL AMOR**  
- Su elixir-

*El verdadero amor  
no impone  
preceptos;  
sin embargo,*

*acepta todo aquello  
que se desprende  
de sí mismo;  
y ése es su elixir.*

*Pensamiento  
filosofico y  
Máxima*

\*\*\*\*\* I-213

14 Voces

Voz 41 42 43

Fl. mor, el a\_ mor, Lay lay lay lay lay lay lay

Cel.

Piano

Piano B

Bat.

Bat.2

C. Bajo

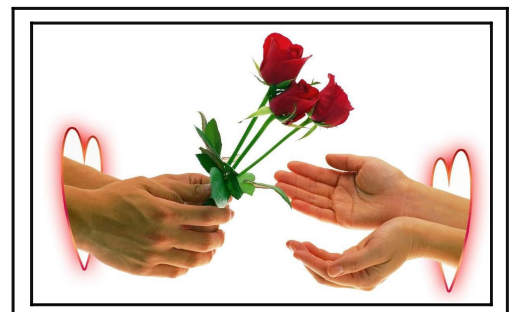
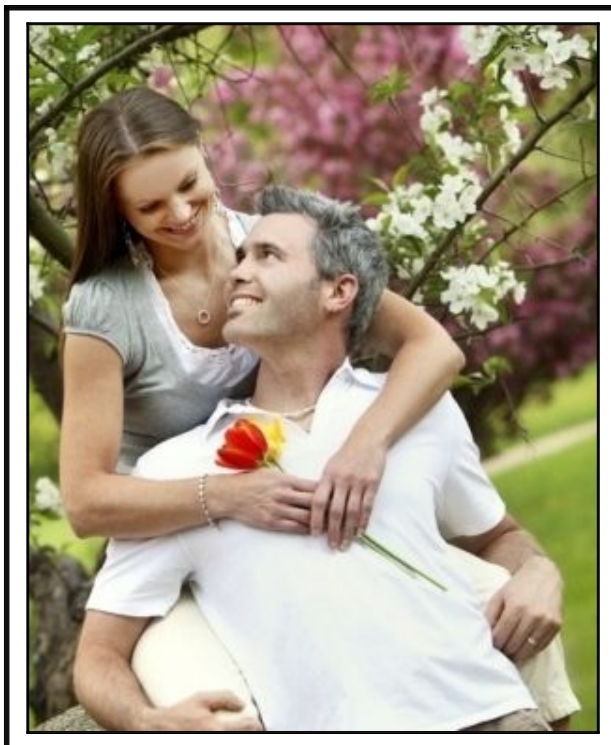

**EL AMOR  
Y SUS PARADOJAS**  
- Citas -

*Con amor,  
la locura.*

*Sin amor,  
la cordura.*

*Con cordura sin amor,  
es locura la cordura.*

*Máxima \*\*\*\*\* I- 47*

Voz 44 45 15 46

lay lay lay lay lay lay lay lay lay lay

Fl.

Cel.

Piano

Piano B

Bat.

Bat. 2

C. Bajo

< Damas a la playa > (Santorini-Grecia)

**CUMPLA  
SUS IDEALES**

*Las personas  
son más felices  
cuando lo que  
tienen  
y lo que hacen  
está de acuerdo  
con sus ideales.*

*Aforismo  
\*\*\*\* II-304*

Voz 47 48 49

Fl. lay lay lay lay lay lay lay lay lay lay lay lay lay lay

Cel.

Piano

Piano B

Bat.

Bat.2

C.Bajo

Creta: Una taberna en la montaña.  
Pequeño establecimiento con sólo seis mesas

Voz 50 **Copla-2** 51 17 52

Fl. lay. Los dí\_ as son ya mas lar\_ gos, no hay

Cel.

Piano

Piano B

Bat.

Bat.2

C.Bajo

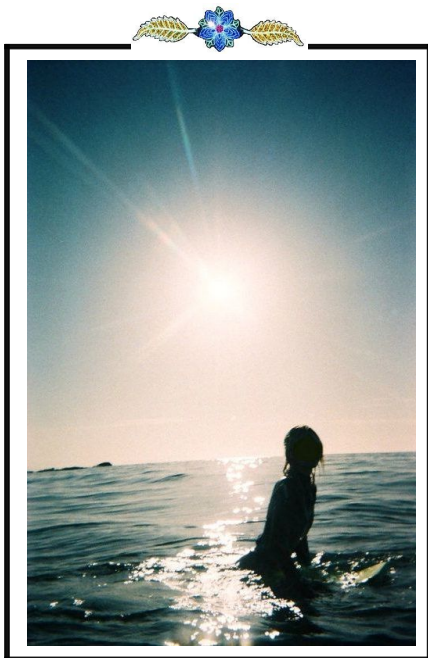

< Recreándose en el agua >

< La dama del Lago, sonriente >

LOA PARA  
EL AMOR

Es el amor lo que nos  
hace ser buenos poetas;

Frase  
\*\*\*\*\* I-211

ser amantes  
complacientes  
y héroes de nuestro  
propio destino.

Voz 53 54 55

Fl. nu\_bes y bri\_llá el sol, la gen\_te siem\_pre con\_

Cel.

Piano

Piano B

Bat.

Bat.2

C.Bajo

"Magnífica Perspectiva del Sol"

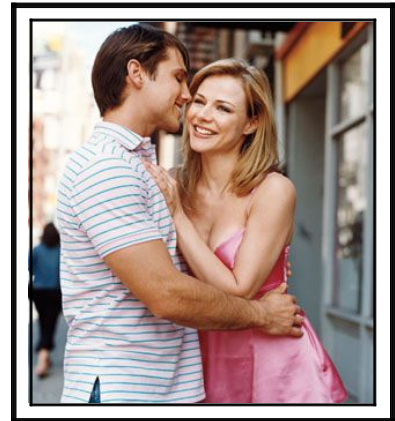

**ETICA DEL AMOR**

**-Preceptos-**

*El amor verdadero*

*no ruega,*

*no exige;*

*entrega y acepta.*

*Vive de su propia naturaleza.*

**Máxima**  
\*\*\*\*\* 1-21

Voz 56 57 58

Fl. *ten\_ ta, no tie\_ ne preo\_ cu\_ pa\_ cion. la*

Cel.

Piano

Piano B

Bat.

Bat. 2

C. Bajo

**LO BELLO Y LO HUMANO**

*Lo bello y lo humano  
 tienen mucho  
 en común  
 y forman parte  
 de la naturaleza.  
 Mientras con lo bello  
 se deleitan los  
 sentidos,  
 con lo humano  
 se regocija el  
 corazón.*

**Pensamiento  
 \*\*\*\* II-574**

*Parejas caminando a orillas  
 de la "Playa Azul"*

Voz 59 60 20 61

Fl. *gen\_ te siem\_ pre con\_ ten\_ ta, no tie\_ ne preo\_ cu\_ pa\_*

Cel.

Piano

Piano B

Bat.

Bat. 2

C. Bajo

**VALORES HUMANOS**

*El amor, la felicidad  
y la ilusión de vivir,  
son la luz del espíritu  
que alumbra  
nuestra alma.*

*No dejes ni por un  
instante,  
que se apague.*

*Bien pudiera ser  
que al encenderla  
de nuevo,  
hubiera cambiado  
de color y de  
intensidad.*

*Pensamiento  
filosófico proverbial  
\*\*\*\*\* II-580*

*< Alegría de vivir: Siempre contentos >*

Voz 62 **Estrib.** 63 21 64

Fl. cion. Hoy sen\_ ti lã i lu\_ sión de vi\_ vir, a tu

Cel.

Piano

Piano B

Bat.

Bat.2

C.Bajo

*El Amor y el Encanto,  
dos valores que no hay que perder*

Voz 65 66 22 67

Fl. *la\_ do por siem\_pre ja\_ mas; pues con\_ti\_ go mi bien co\_no\_*

Cel.

Piano

Piano B

Bat.

Bat.2

C.Bajo

**FELIZ RECUERDO  
DEL QUE AMA**

*Cuando estoy  
contigo,  
disfruto de ti.*

*Cuando estoy  
sin ti,  
disfruto  
recordándote.*

*Cuando  
te recuerdo,  
se recrea mi  
pensamiento*

*Porque  
el amor  
es sublime  
y bello  
si es el  
corazón  
el que ama.*

*Alegoría y Máxima  
\*\*\*\* I-54*

< **JUVENTUD DIVINO TESORO** >

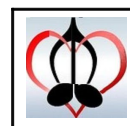

23

Voz 68 69 70

Fl. ci, el a\_ mor, el a\_ mor, el a\_

Cel.

Piano

Piano B

Bat.

Bat. 2

C. Bajo

**EL AMOR**

**PREMIO A LA  
MUJER AMOROSA**

*Frase*

\*\*\*\*\* I-288

*La Naturaleza,  
y también la Sociedad,  
premia a la mujer  
amorosa,*

*y el beneficio  
que obtiene,*

*siempre está en relación  
con la inteligencia  
que emplea.*

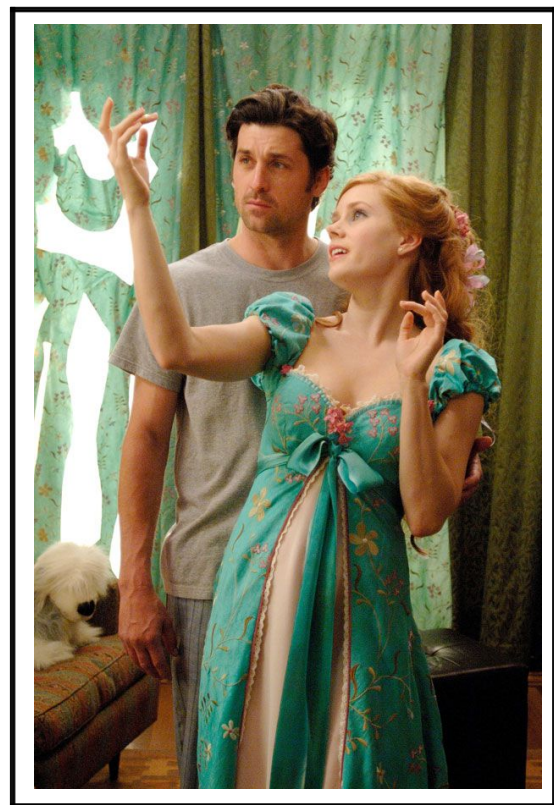

Voz 71 Voces 72 24 73

Fl. mor, Lay lay lay laylay lay lay lay lay lay lay

Cel.

Piano

Piano B

Bat.

Bat. 2

C. Bajo

**DESTELLOS  
DE  
SABIDURIA**

*La sabiduría  
es la  
cosecha  
de un producto,  
que  
a través  
de los años  
nos  
llega  
con la  
experiencia.*

*Máxima con  
metáfora  
\*\*\*\*\* III-71*

< Jardín de casa colonial >

Voz 74 75 25 76

Fl. lay lay lay lay lay lay lay lay lay lay lay lay

Cel.

Piano

Piano B

Bat.

Bat. 2

C. Bajo

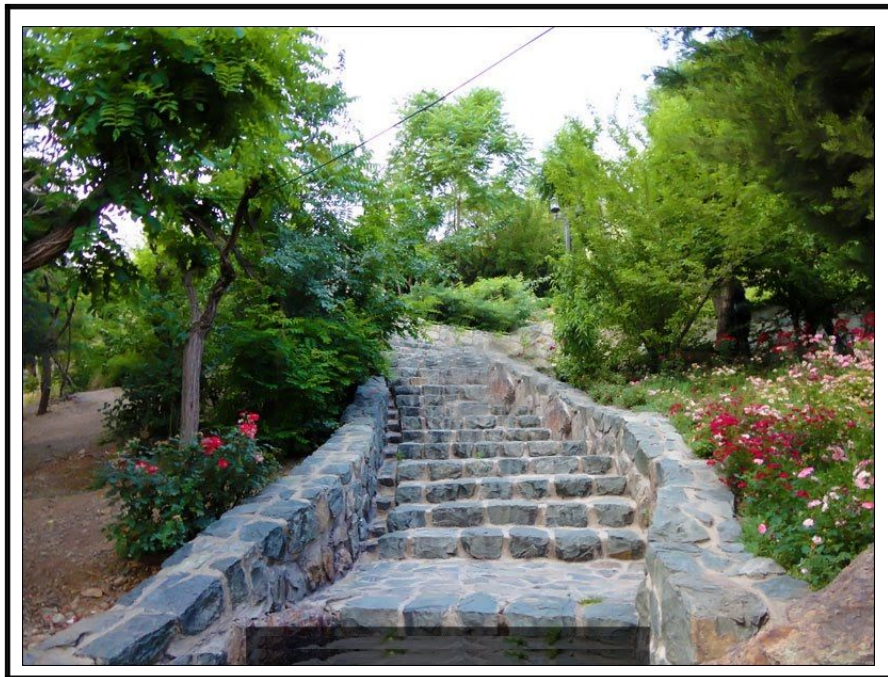

*La belleza de los jardines.  
Motivo para soñar*

Voz 77

78

79

Copla-3

lay lay lay lay lay lay lay lay lay. De

Cel.

Piano

Piano B

Bat.

Bat.2

C.Bajo

LO QUE IMPACTA  
IMPORTA

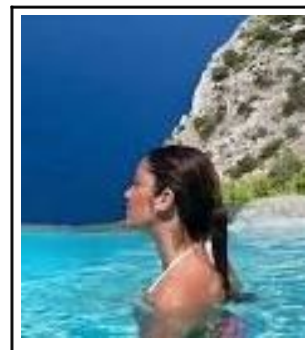

Dentro de la  
condición  
humana  
del pensador,  
sobresale  
una máxima:  
"Lo que impacta,  
importa"

Frase-Máxima  
\*\*\*\*\* III-112

Voz 80 81 27 82

Fl. nue\_vo lle\_ go el ve\_ ra\_ no, de nue\_ vo tu jun\_ to a

Cel.

Piano

Piano B

Bat.

Bat. 2

C. Bajo

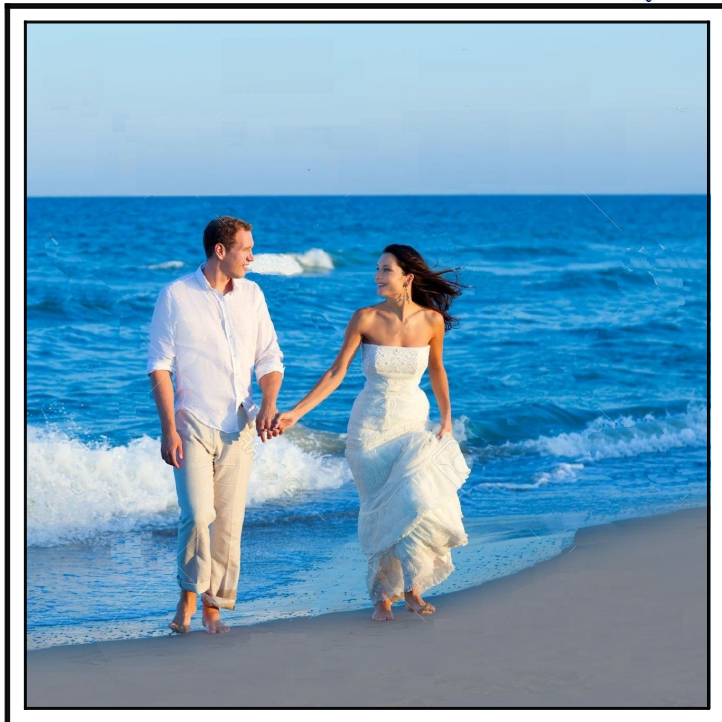

< Caminando por la playa >

**LO POSITIVO  
SE PREMIA**

*La vida tiene sentido  
si cada día  
haces algo importante,  
y con ilusión. Adagio*

*Adóptalo como  
un hecho natural  
y comprobaras  
sus beneficios. Axioma*

*Así lo representa  
quien ama el arte.*

*3-4-06  
Proverbios  
\*\*\*\*\* III-64*

Voz 83 84 28 85

mi, de nue\_vo tu\_ me son\_ri\_ es, de

Fl.

Cél.

Piano

Piano B

Bat.

Bat. 2

C. Bajo

*El encanto de una sonrisa  
¿-¡Que tiene la música que ensalza  
y enardece los corazones...!-?*

Voz 86 87 88

Fl. nue\_ vo yo soy fe\_ liz. de nue\_ vo tu me son\_

Cel.

Piano

Piano B

Bat.

Bat.2

C.Bajo

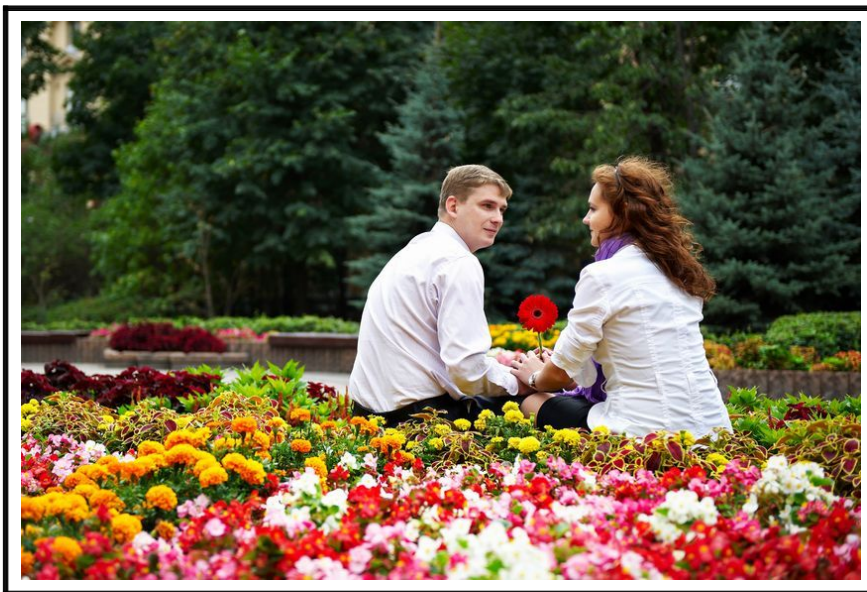

*Quiero que  
entres  
en el jardín  
de mis sueños  
para  
compartir juntos  
el aroma  
de las  
flores.*

*Quiero presenciar  
contigo  
el amanecer  
de un nuevo día,  
donde las luces  
del alba*

*al reflejarse en  
nuestros rostros  
se fundan en el  
crisol de nuestra  
esperanza.*

**"EL JARDIN DE LOS SUEÑOS"**

\*\*\*\*\* I- 81

Voz 89 90 30 91 **Estrib.**

Fl. ri\_ es, de nue\_ vo yo soy fe\_ liz. Hoy sen\_

Cel.

Piano

Piano B

Bat.

Bat. 2

C. Bajo

"EL JARDIN DE LOS SUEÑOS"

*Quiero  
que oigamos juntos,  
en el jardín hermoso,  
el canto de los pájaros,*

*que con sus trinos  
alegren nuestros  
corazones y nos  
hagan vibrar.*

\*\*\*\*\* I- 81

Voz 92 93 31 94

Fl. ti la i lu sion devi vir, a tu la do por siem pre ja

Cel.

Piano

Piano B

Bat.

Bat. 2

C. Bajo

*El conocimiento humano del "AMOR"  
sólo se aproxima al conocimiento de la verdad.  
En ello radica la "emoción del espíritu" al  
encontrarse con la persona amada.*

\*\*\*\*\*III-123 Proverbio 22-12-99

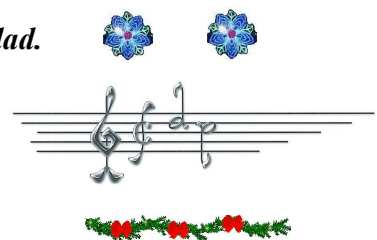

Voz 95 96 32 97

Fl. *mas; pues con\_ ti\_ go mi bien co\_ no\_ ci, el a\_*

Cel.

Piano

Piano B

Bat.

Bat.2

C.Bajo

**LOA PARA EL  
AMOR**

*Es el amor  
lo que nos  
hace ser  
buenos poetas;  
ser amantes  
complacientes  
y héroes de  
nuestro  
propio  
destino*

**Frase**  
\*\*\*\*\* I- 211

Voz 98 99 33 100 Voces

Fl. mor, el a\_ mor, el a\_ mor. Lay lay

Cel.

Piano

Piano B

Bat.

Bat.2

C.Bajo

< LA FELICIDAD >  
-Cumpla sus ideales

Las personas  
son más felices  
cuando lo que tienen  
y lo que hacen

está de acuerdo  
con sus  
ideales.

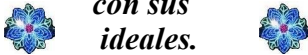

Aforismo  
\*\*\*\* II- 304

CAMINANDO POR LA PLAYA  
La felicidad de esta pareja salta a la vista

Voz 101 102 34 103

Fl. lay laylay lay lay lay lay lay lay lay lay lay

Cel.

Piano

Piano B

Bat.

Bat.2

C.Bajo

*Espejismos de la  
"DAMA DEL LAGO"*

< *Dia de la Boda* >

< *Original forma de celebrarlo* >

Voz 104 105 35 106

Fl. lay lay lay laylay lay lay lay lay lay

Cel.

Piano

Piano B

Bat.

Bat.2

C.Bajo

< EL MEJOR REGALO >

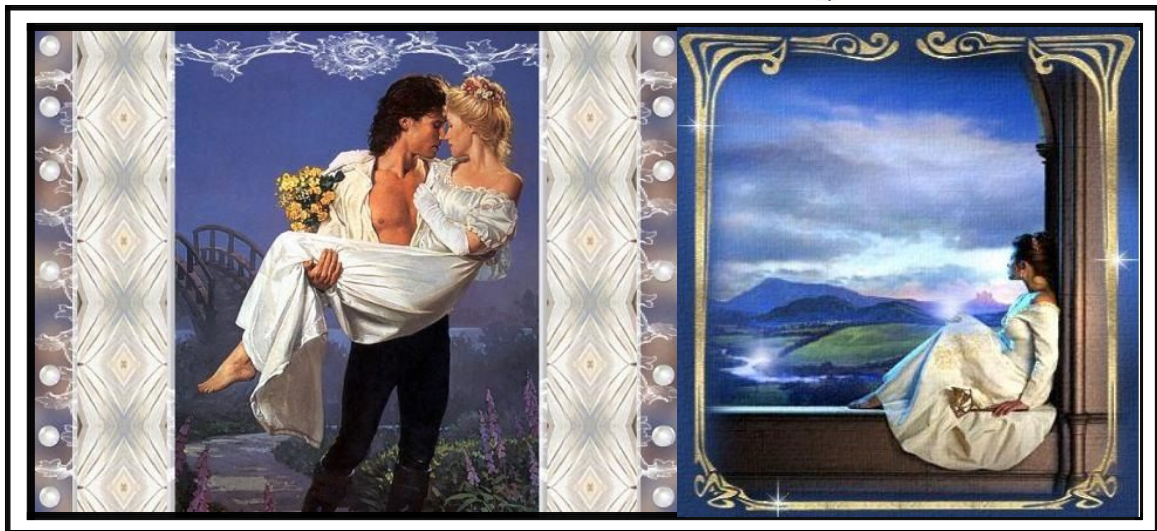

*El que ama,  
cada día  
hace un gran  
regalo,*

*al ofrecer  
en copa de oro  
la esencia de su  
naturaleza*

*Máxima con  
Metáfora  
\*\*\*\*\* I-2*

Voz 107 108 36 **Coda** 109

Fl. lay lay lay lay lay lay. Lay lay lay lay lay lay

Cel.

Piano

Piano B

Bat.

Bat. 2

C. Bajo

< Feliz pareja caminando por la playa >

< FACETAS DE LA SABIDURIA >

El hombre sabio, ama y sueña con la belleza;  
pero no es esclavo de ella. - Máxima - I-237

Voz 110 111 37 112

lay lay, lay lay lay lay lay lay lay.

Fl.

Cel.

Piano

Piano B

Bat.

Bat.2

C.Bajo

< Fantástico espejismo de su belleza >

C. Bernuz. Bernuz. C.

